

AUDIENCIAS

Minutos de consumo TV

Jun	Jul	Ago	Sep	Oct	Nov	Dic	Ene	Feb	Mar	Abr	May
208	185	174	205	220	234	235	242	241	226	222	214

Share de audiencia por cadenas

Cadenas >>	TVE1	La2	T5	A3	C+	AUTO	DIGITAL+	OTR
Ind. 4+	19,0	5,8	23,5	20,0	2,0	18,2	4,0	4,5
ADULTOS +16	19,4	5,7	24,1	19,8	2,0	18,1	3,8	4,1
AMA DE CASA	19,8	5,0	25,2	20,4	1,6	18,0	3,7	3,8
hombres	17,9	6,9	21,2	19,1	2,6	19,1	4,8	5,2
mujeres	19,8	4,9	25,4	20,7	1,6	17,5	3,3	4,0
4 a 12	14,1	8,3	14,8	21,1	1,5	22,0	6,9	9,0
13 a 24	14,3	4,9	25,6	23,3	3,4	15,0	4,7	5,9
25 a 34	16,1	5,6	28,1	21,2	2,4	15,0	3,9	4,5
35 a 44	17,0	5,7	25,4	20,8	2,4	15,4	5,1	5,5
25 a 44	16,6	5,6	26,7	21,0	2,4	15,2	4,5	5,0

Fuente: Sofres am. Ambito PyB.

Shares cadenas en Prime time

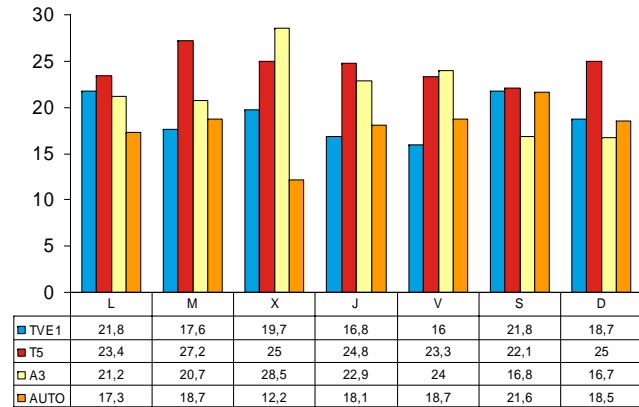

Fuente: Sofres am. Ambito PyB. Adultos+16

Shares por cadenas y franjas

	TVE1	La2	T5	A3	C+	AUTO	DIGITAL+	OTR
mañana	21,1	7,4	24,4	16,4	1,5	16,7	3,9	5,0
sobremesa	20,7	6,1	24,6	17,1	3,2	20,1	2,8	3,3
tarde	18,1	5,5	22,0	20,5	1,4	19,7	4,9	4,7
noche	19,0	5,0	24,6	21,5	2,1	17,7	3,7	3,8
madrugada	16,7	4,7	28,3	24,4	0,7	11,3	3,5	4,6
madrugada 2	21,9	8,6	14,9	17,9	1,1	14,9	5,9	5,8

Fuente: Sofres am. Ambito PyB. Adultos+16

PROGRAMAS

Espacios más vistos en Prime Time A.M. (%)

Lunes
TVE1 Ana y los 7: 11.3%
T5 CSI: 11.5%
A3 El Peliculón: 8.1%

Martes
TVE1 Telediario2: 6.8%
T5 Hospital central: 13.6%
A3 Mis adorables vecinos: 9.7%

Miércoles
TVE1 Post Fut. Liga Camp.: 13.7%
T5 Los Serrano: 14.2%
A3 Aquí no hay quien viva: 14.9%

Jueves
TVE1 Al filo de la ley: 7.0%
T5 La casa de tu vida: 9.9%
A3 Sin rastro: 8.3%

Viernes
TVE1 Splunge: 6.4%
T5 Cine 5 estrellas: 8.4%
A3 Homo zapping: 8.5%

Sábado
TVE1 Fest. Eurovisión: 11.5%
T5 Salsa Rosa: 6.6%
A3 Cinematix: 6.0%

Domingo
TVE1 Pelicula de la semana: 6.6%
T5 7 vidas: 9.9%
A3 Cine: 7.0%

Fuente: Sofres am. Ambito PyB. Ind. 4+

AM% espacios más vistos por targets

	Programa	Cadena	AM%	SHARE
Ind. + 4	AQUI NO HAY QUIEN VIVA / A3	A3	14,9	32,7
	POST FORMULA 1:G / T5	T5	14,8	46,8
	LOS SERRANO / T5	T5	14,2	31,3
Hombres	PRORR.FUTBOL.L.C / TVE1	TVE1	18	38,5
	POST FUT..L.CAMP / TVE1	TVE1	18,0	39,9
	POST FORMULA 1:G / T5	T5	17,1	51,8
Mujeres	HOSPITAL CENTRAL / T5	T5	16,6	34,4
	LOS SERRANO / T5	T5	16,6	34,5
	AQUI NO HAY QUIEN VIVA / A3	A3	16,6	34,3
Adultos + 16	AQUI NO HAY QUIEN VIVA / A3	A3	15,6	32,5
	POST FORMULA 1:G / T5	T5	15,5	46,9
	POST FUT..L.CAMP / TVE1	T5	14,8	30,3
Amas de casa	AQUI NO HAY QUIEN VIVA / A3	A3	18,4	33,7
	HOSPITAL CENTRAL / T5	T5	17,8	32,4
	LOS SERRANO / T5	T5	16,2	29,9
4- 12	MIS ADORABLES VECINOS / A3	A3	9,4	48,9
	LOS SERRANO / T5	T5	8,9	41,4
	AQUI NO HAY QUIEN VIVA / A3	A3	8,1	36,6
13- 24	LOS SERRANO / T5	T5	17,4	47
	POST FORMULA 1:G / T5	T5	16,4	61,3
	AQUI NO HAY QUIEN VIVA / A3	A3	12,2	33,5
25-34	POST FORMULA 1:G / T5	T5	16,7	58,3
	AQUI NO HAY QUIEN VIVA / A3	A3	16,5	38,7
	LOS SERRANO / T5	T5	15,6	36,2
35- 44	AQUI NO HAY QUIEN VIVA / A3	A3	17,3	34,3
	LOS SERRANO / T5	T5	16,9	33,5
	HOSPITAL CENTRAL / T5	T5	16,9	35
25- 44	AQUI NO HAY QUIEN VIVA / A3	A3	16,9	36,4
	LOS SERRANO / T5	T5	16,2	34,8
	POST FORMULA 1:G / T5	T5	15,8	53,7

Fuente: Sofres am. Ambito PyB

OCUPACIÓN

Ocupación publicitaria. % de tiempo emitido

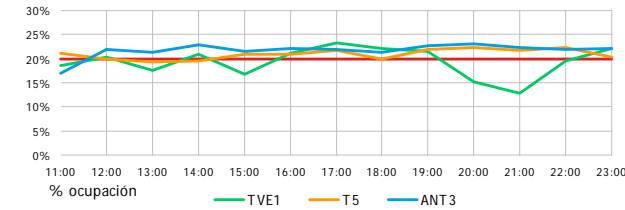

Campañas del mes (grp's)

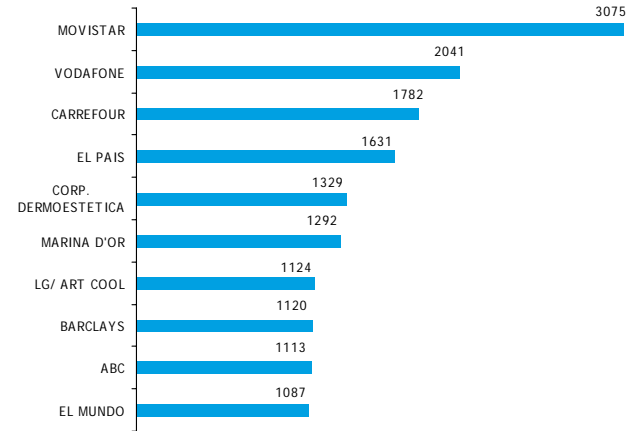

Publicidad del mes

	Inserciones	GRP ABR	GRP MAY	%INC
	25.276	50.024	54.789	9,5
	16.630	12.496	11.396	-8,8
	19.551	67.376	68.586	1,8
	27.501	59.668	59.899	0,4
	5.134	2.610	2.779	6,5

Fuente: Sofres am. Ambito PyB. Ind.4+